СМЕРТНІСТЬ В УКРАЇНІ 2013–2021: 4 МЛН ЖИТТІВ ТА РУЙНІВНИЙ ВПЛИВ ПАНДЕМІЇ COVID-19

Загальна кількість смертей за 9 років склала майже 4 мільйони.

Аналіз даних звіту чітко показує два головні тренди: поступове зниження смертності до 2019 року та різкий стрибок у 2020–2021 роках через COVID-19.

1. Динаміка загальної смертності (2013–2021)

У 2013 році кількість смертей становила близько 460 тис. До 2015 року показник знизився до 400 тис. і залишався стабільним до 2019 року. У 2020 році почалося зростання, а 2021 рік став рекордним — понад 530 тис. смертей. Саме пандемія COVID-19 зруйнувала позитивну динаміку попередніх років.

2. Смертність за віковими категоріями

Найвища смертність зафіксована в старших вікових групах:

60–64 роки, 65–69 років, 70–74 роки, 75–79 років, 80–84 роки.

У кожній з цих груп кількість смертей за період перевищує 500 тис. У молодших віках (5–29 років) смертність мінімальна.

3. Основні причини смерті

Лідери:

- Злоякісні новоутворення органів травлення (C15–C26)
- Злоякісні новоутворення трахеї, бронхів та легенів (C33–C34)
- COVID-19 (U07.1)
- Інші невідомі та неуточнені причини смерті (R00–R53, R55–R94, R96–R99)

Навмисне самоушкодження (суїциди) займає значно меншу частку.

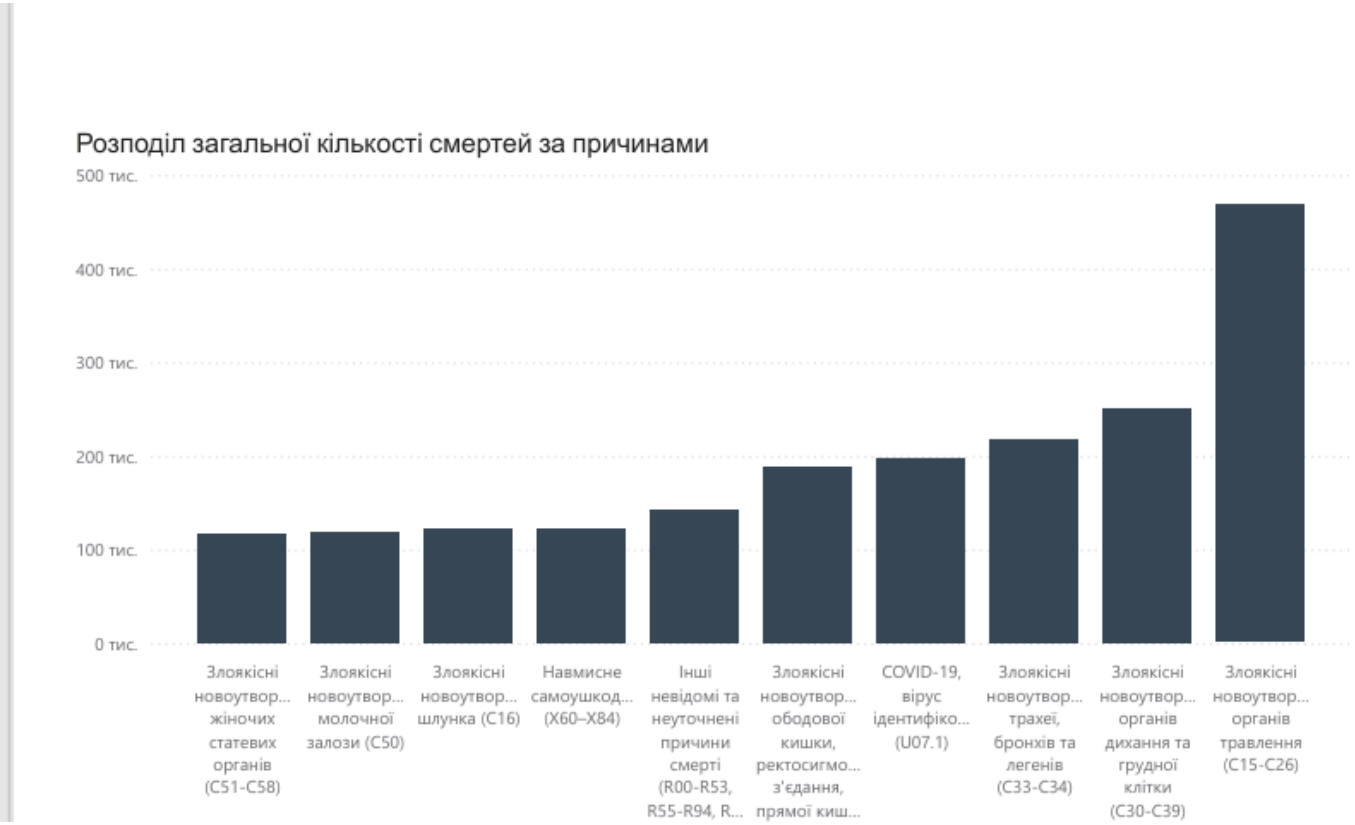

4. Динаміка смертності за причинами (2013–2021)

До 2019 року домінували онкологічні захворювання. У 2020–2021 роках різко злетіла лінія COVID-19, що стало головною причиною загального зростання смертності.

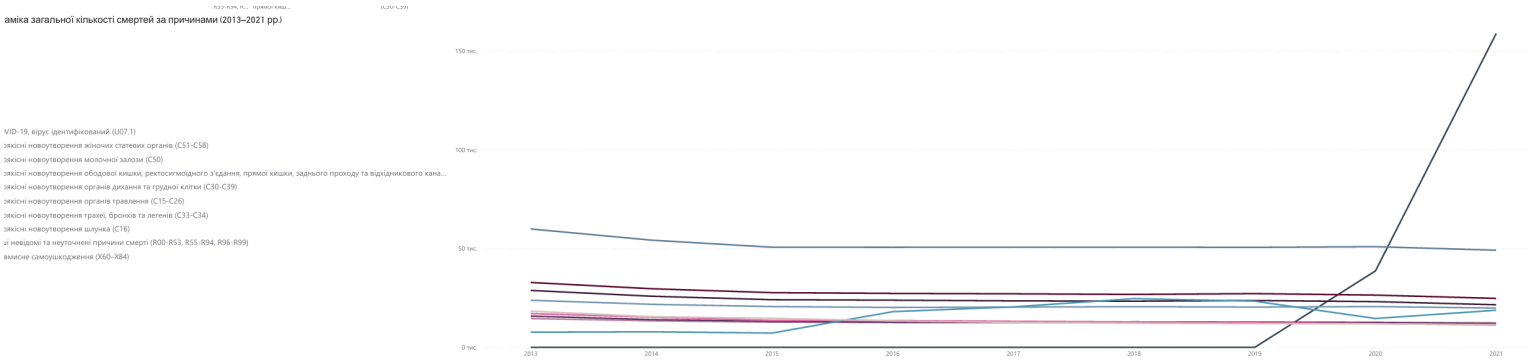

5. Розподіл за статтю

Вставте тут графік зі сторінки 2 («Розподіл смертності за статтю та причинами смерті»)

Чоловіки частіше вмирають від раку легень, органів травлення та COVID-19.

Жінки — від раку молочної залози та жіночих статевих органів.

Загалом чоловіки мають вищу смертність майже за всіма причинами (крім «жіночих» онкологій).

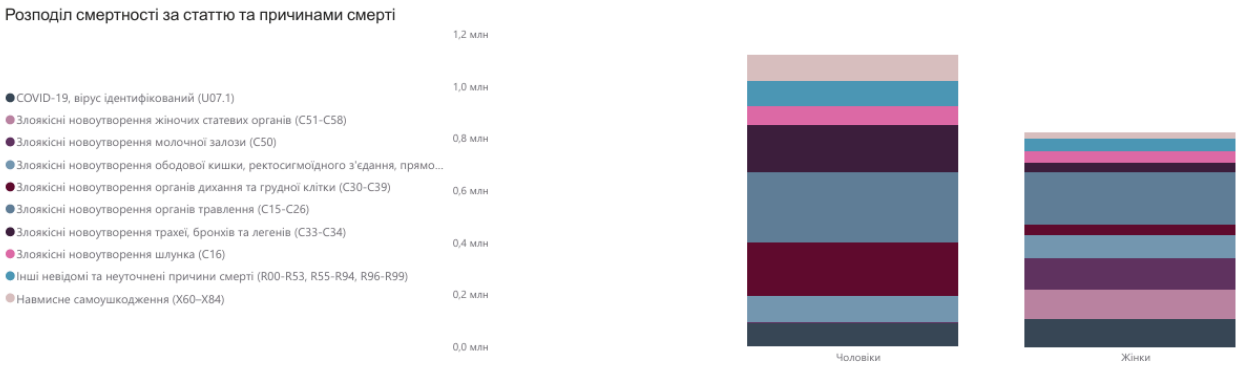

6. Структура смертності за віком та причинами

У молодому віці (15–29 років) помітна частка суїцидів.

Після 40 років швидко зростає роль онкологічних захворювань.

Після 60 років домінують рак, COVID-19 та неуточнені причини.

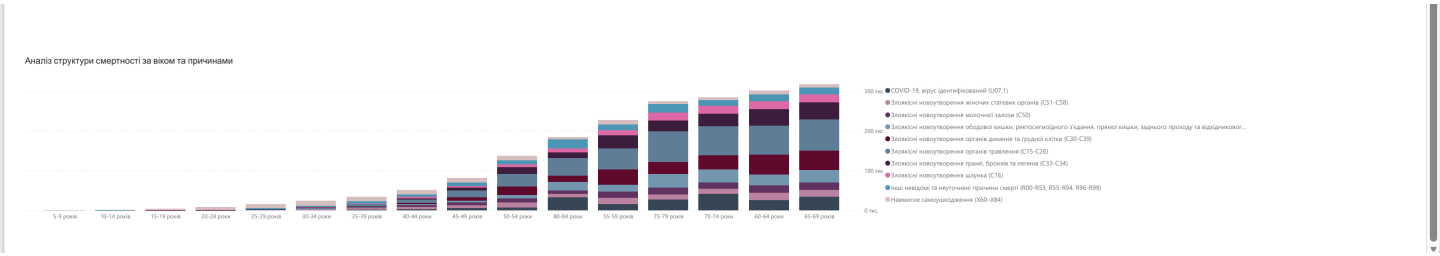

Висновки

До пандемії смертність в Україні поступово знижувалася. COVID-19 у 2020–2021 роках призвів до сотень тисяч додаткових смертей і повністю змінив позитивний тренд. Онкологічні захворювання залишаються головною хронічною загрозою, а велика частка «неуточнених» причин свідчить про необхідність покращення діагностики та статистики.

Важливе методологічне зауваження:

З 2014 року офіційна статистика не враховує тимчасово окуповані території (Автономна Республіка Крим та окремі райони Донецької і Луганської областей). Тому всі показники динаміки смертності за 2014–2021 роки стосуються лише підконтрольної українській владі території.